

# 塗るだけで輝肌に変身！ トーンアップ乳液

	原料名称	表示名称	(wt-%)
A相	水	水	55.35
	化粧品用濃グリセリン	グリセリン	3.00
	レオドール TW-L120	ポリソルベート 20	0.50
	フェノキシエタノール-S	フェノキシエタノール	0.50
	Penulen® EZ-4U Polymer 2%分散液	(アクリレート/アクリル酸アルクル(C10-30))クロスポリマー、水	10.00
	KF-6011	PEG-11メチルエーテルジメチコン	0.10
B相	EDTA-2Na	EDTA-2Na	0.05
	エコーガム® 2%分散液	キサンタンガム、水	2.50
	T.I.O	トリエチルヘキサノイン	4.00
	エルデュウ® PS-203	ラウロイルグルタミン酸ジ(フィトステリル/オクチルドデシル)	0.50
	O.D.O	トリ(カプリル酸/カプリン酸)グリセリル	2.00
	イノステアリン酸 EX	イノステアリン酸	1.00
C相	サラコス 5408	テトラエチルヘキサノ酸ペンタエリスリチル	3.00
	SEPIGEL 305	ポリアクリルアミド、(C13,14)イソパラフィン、ラウレス-7、水	0.50
D相	水酸化ナトリウム 5%水溶液	水酸化Na、水	1.00
	水	水	5.00
E相	Zemea® Select プロパンジオール	プロパンジオール	3.00
	Hydrolite® 5 green	ベンチレングリコール	2.00
	窒化ホウ素粉末SHP® -6	窒化ホウ素	5.00
F相	Xpozuki® biotech ingredient	水、レウノコストック/ダイコン根茎粉末、アズキ種子エキス、クエン酸	1.00
		Total	100.00

窒化ホウ素配合乳液処方 (Formula No. ML2021-R2013A-001)

## 感触改良・トーンアップ粉体 窒化ホウ素粉末SHP® -6

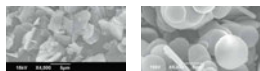

他社品SEM画像 SHP® 代表品種

Rough	滑り性	Excellent
Low	純度	High
Low	安全性	High

### SHP® シリーズ：番手のご紹介

#### 1. スタンダードタイプ

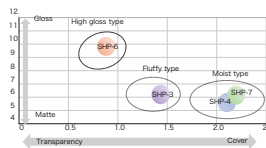

#### 2. キラキラタイプ



### SHP® -6 配合乳液を塗布した後の外観の違い

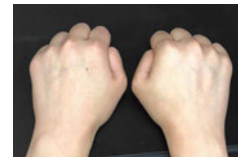

「SHP®」は JFEミネラル株式会社の登録商標です

## スーパーフード由来成分 Xpozuki® biotech ingredient

自然由来指数  
100%



一般的なアズキ抽出物に対して  
+ 53.5%の  
抗酸化力

### ■ 顔色改善



▲ 12.5% 肌の均一性向上  
3.4% 皮膚メラニン量低下▶

### ■ 赤み改善

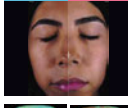

0日目 28日目

### ■ 赤み改善

0日目 28日目  
被験者：白人  
ボランティア  
-4.5%

0日目 28日目  
被験者：アジア人  
ボランティア  
-8.4%



Before After

透明度、光沢、顔色、メラニン、シミ、赤みなど、連用試験では多数の項目を評価できます。  
同一被験者で同時に測定することで、費用を抑えることが可能です。  
期間・人数・評価項目はご要望に応じてアレンジいたします。

岩瀬コスファ  
BIOXグループ  
より